Conectando Caminos
por los Derechos

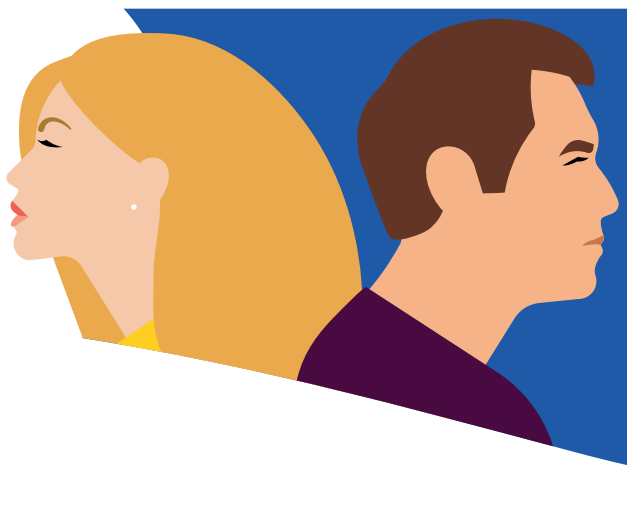

FINALIDADES DE LA TRATA DE PERSONAS

EXPLOTACIÓN SEXUAL - PROSTITUCIÓN FORZADA

Una persona es forzada a ejercer actos sexuales en condiciones nunca convenidas o aceptadas, de esclavitud.

Indicadores

La víctima:

- Es privada de su libertad y/o limitada en su autodeterminación
- Es obligada a acatar las órdenes de sus captores con respecto a los "clientes" o las prácticas sexuales
- No tiene remuneración o esta es mínima en proporción al tamaño de su trabajo
- Es condicionada generalmente al consumo de alcohol y/o sustancias psicoactivas

Las personas que ejercen la prostitución y están en la "industria del sexo" tienen un elevado riesgo de ser víctimas de trata.

La víctima:

- Es obligada a practicar sexo sin condón
- No puede rechazar "clientes"
- Debe entregar el dinero que gana a otra persona
- Debe estar siempre disponible para trabajar (24 horas y 7 días a la semana)
- Es trasladada de un lugar a otro sin su consentimiento
- Está siempre vigilada por alguien
- Está limitada en sus comunicaciones con familiares o amigos/as

En un entorno

Insalubre:

- Con limitado o nulo acceso a instalaciones sanitarias
- Con poca luz
- Con poca ventilación
- Con presencia de grupos delincuenciales
- Con venta y consumo de estupefacientes
- De prostíbulos, clubs, casinos

TRABAJOS O SERVICIOS FORZADOS

Una persona está obligada a prestar un trabajo o servicio al que no se ofrece voluntariamente, bajo amenaza y después de un traslado de un lugar a otro.

Indicadores

Se da en presencia de

Oferta no voluntaria
La persona no ha dado su consentimiento libre e informado

Amenaza de una pena
El empleador recurre a todos los medios para coaccionar al trabajador:

- **Violencia física**
- **Retención de salarios**
- **Amenazas de deportación**
- **Retiro de documentos de identidad**

El trabajo forzado NO ES lo mismo que la explotación laboral; esta última ocurre con la aceptación voluntaria de las condiciones por parte de quien trabaja.

La víctima:

- Es obligada a realizar un trabajo peligroso, sin la adecuada protección
- No tiene la formación y experiencia necesarias para trabajar de manera segura
- Parece agotada y tiene aspecto cansado
- Debe trabajar incluso si está enferma o en embarazo
- Está limitada en sus comunicaciones con familiares o amigos/as
- Debe estar siempre disponible para trabajar (24 horas y 7 días a la semana)
- No cuenta con contrato laboral, ni seguros o beneficios laborales

En un entorno

Insalubre:

- Con limitado o nulo acceso a instalaciones sanitarias
- Con poca luz
- Con poca ventilación
- Sin condiciones de seguridad
- Que no provee lo necesario para cumplir con la labor

ESCLAVITUD O PRÁCTICAS ANÁLOGAS A LA ESCLAVITUD

Estado o condición de una persona sobre la cual otra ejerce dominio al considerarla su propiedad.

La propiedad se da cuando las personas son "compradas" o "vendidas" con fines de explotación y dependen completamente de su "propietario".

Prácticas

Servidumbre por deudas
Condición que compromete a una persona (deudor) a prestar sus servicios, o los de alguien sobre quien ejerce autoridad, como garantía de una deuda

Servidumbre de la gleba/tierra
Costumbre o acuerdo que obliga a una persona a vivir y trabajar sobre una tierra que pertenece a otra, gratis o con remuneración, sin libertad de cambiar su condición

Mendicidad ajena
Condición por la cual una persona es obligada por un tercero a pedir limosna

Explotación en actividades delictivas
Condición que utiliza a una persona a cometer delitos y otras actividades similares

Los elementos de propiedad y control absoluto de una persona sobre otra para su beneficio DETERMINAN las prácticas esclavistas.

Indicadores

La víctima:

- Es obligada a mendigar y es trasladada de un lugar a otro
- Aparenta discapacidad física para generar lástima
- Tiene aspecto de cansancio y agotamiento
- Debe entregar todo el dinero/productos a otra persona
- Debe trabajar incluso cuando está enferma o en embarazo
- Nunca termina de pagar su deuda

EXTRACCIÓN DE ÓRGANOS

Retiro de órganos o partes del cuerpo de una persona para su comercialización ilícita.

Algunos datos

8 % de los transplantes realizados en todo el mundo proceden del tráfico de órganos (OMS, "Tráfico de órganos: el "turismo" de los más pudientes", 2018)

Riñones Son los órganos que más se comercializan de manera ilícita

USAID DEL PUEBLO DE LOS ESTADOS UNIDOS DE AMÉRICA
pact building local promise.
ABA AMERICAN BAR ASSOCIATION Rule of Law Initiative
Freedom House
Internews Local voices. Global change.
Espacios de MUJER PODER PARA SER LIBRE